

STAR/L • Метрическая система

номер заказа	номер по каталогу	B2	BW	F	HW	L1	LPR	установочный винт с внутренним шестигранником и закругленным концом	наконечник
	правое исполнение								
3670073	**KM80TSSTAR2525M**	99	25	33	25	45	150	**MS1430**	**PMT04526 COOLANT NOZZLE SPRAY**
3670074	**KM80TSSTAR3232M**	98	32	25	32	45	150	**MS1430**	**PMT04526 COOLANT NOZZLE SPRAY**
	левое исполнение								
3670059	**KM80TSSTAL2525M**	99	25	33	25	45	150	**MS1430**	**PMT04526 COOLANT NOZZLE SPRAY**
3670060	**KM80TSSTAL3232M**	98	32	25	32	45	150	**MS1430**	**PMT04526 COOLANT NOZZLE SPRAY**

STAR/L • Дюймовая система

номер заказа	номер по каталогу	B2	BW	F	HW	L1	LPR	установочный винт с внутренним шестигранником и закругленным концом	наконечник
	правое исполнение								
3670061	**KM80TSSTAR20**	3.904	1.250	1.059	1.250	1.693	5.906	**MS1430**	**PMT04526 COOLANT NOZZLE SPRAY**
3670062	**KM80TSSTAR24**	3.654	1.500	.559	1.500	1.480	6.693	**MS1430**	**PMT04526 COOLANT NOZZLE SPRAY**
	левое исполнение								
3670057	**KM80TSSTAL20**	3.904	1.250	1.059	1.250	1.693	5.906	**MS1430**	**PMT04526 COOLANT NOZZLE SPRAY**
3670058	**KM80TSSTAL24**	3.654	1.500	.559	1.500	1.480	6.693	**MS1430**	**PMT04526 COOLANT NOZZLE SPRAY**

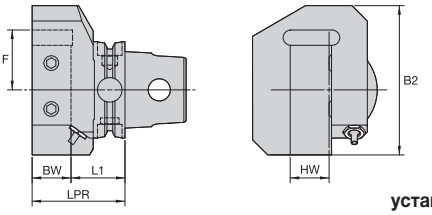

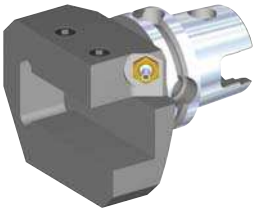

ETAR/L • Метрическая система

номер заказа	номер по каталогу	B2	BW	F	HW	L1	LPR	установочный винт с внутренним шестигранником и закругленным концом	наконечник
	правое исполнение								
3670108	**KM80TSETAR2525M**	96	25	-37,5	25	48	73	**MS1430**	**PMT04526 COOLANT NOZZLE SPRAY**
3670109	**KM80TSETAR3232M**	111	32	-55,0	32	45	77	**MS1430**	**PMT04526 COOLANT NOZZLE SPRAY**
	левое исполнение								
3670103	**KM80TSETAL2525M**	96	25	-37,5	25	48	73	**MS1430**	**PMT04526 COOLANT NOZZLE SPRAY**
3670104	**KM80TSETAL3232M**	111	32	-55,0	32	45	77	**MS1430**	**PMT04526 COOLANT NOZZLE SPRAY**

ETAR/L • Дюймовая система

номер заказа	номер по каталогу	B2	BW	F	HW	L1	LPR	установочный винт с внутренним шестигранником и закругленным концом	наконечник
	правое исполнение								
3670105	**KM80TSETAR16**	3.780	1.000	-1.539	1.000	1.900	2.900	**MS1430**	**PMT04526 COOLANT NOZZLE SPRAY**
3670106	**KM80TSETAR20**	4.370	1.250	-2.244	1.250	1.846	3.096	**MS1430**	**PMT04526 COOLANT NOZZLE SPRAY**
3670107	**KM80TSETAR24**	4.370	1.500	-2.244	1.500	1.937	3.437	**MS1430**	**PMT04526 COOLANT NOZZLE SPRAY**
	левое исполнение								
3670078	**KM80TSETAL16**	3.780	1.000	-1.539	1.000	1.900	2.900	**MS1430**	**PMT04526 COOLANT NOZZLE SPRAY**
3670080	**KM80TSETAL20**	4.370	1.250	-2.244	1.250	1.846	3.096	**MS1430**	**PMT04526 COOLANT NOZZLE SPRAY**
3670082	**KM80TSETAL24**	4.370	1.500	-2.244	1.500	1.937	3.437	**MS1430**	**PMT04526 COOLANT NOZZLE SPRAY**